



**DATOLUTION**

*A member of SCHRANER-Group*

## Dokumentation

# Adapter Uni 5V+

Stand: 29.01.2020



# Inhaltsverzeichnis

Mechanischer Einbau der Adapterplatine..... 3



## Mechanischer Einbau der Adapterplatine

Sie können die Uni 5V+ Platine an jeder BMA einsetzen, die nicht über einen spezifischen Adapter betrieben wird. Zur Steigerung der Effizienz empfehlen wir, den Adapter fest in der Anlage zu verbauen, dann kann der Techniker die Datobox direkt aufstecken und sofort mit der Wartung beginnen.

Der Adapter verfügt über einen Umschalter für RX und TX und kann deshalb auch bei Notifier Anlagen verwendet werden, ohne dass die Drähte am Datobox-Stecker gedreht werden müssen.

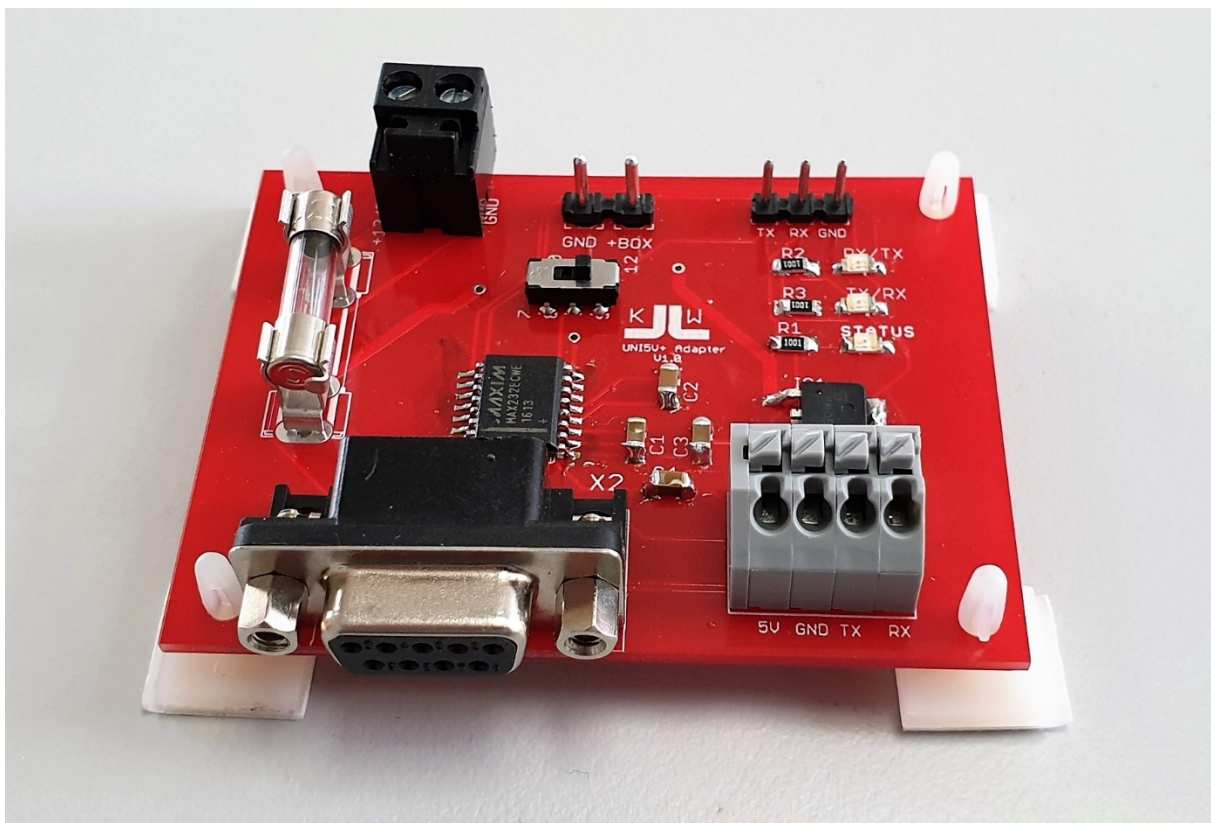

Der Adapter ist auch mit Hutschienenvorbereitung verfügbar:

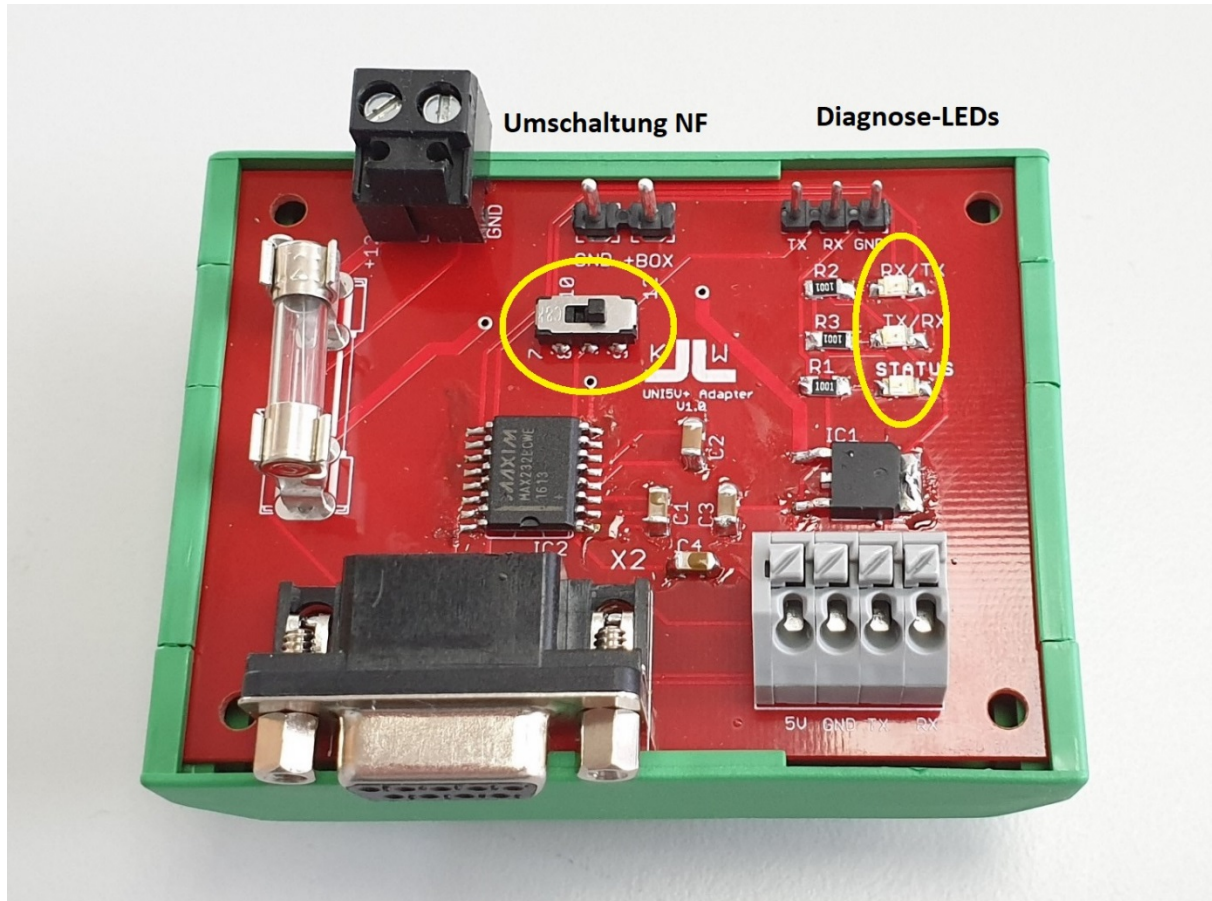

Der Adapter wird mit der Zentrale wahlweise per SubD-Kabel (links im Bild) oder mit Einzeladern (rechts im Bild) verbunden.

Die Datobox kann wie gewohnt direkt aufgesteckt werden.